POZZO N° 2

POZZO 2
PARTICOLARE RIEMPIMENTI E FINITURA PAVIMENTAZIONE

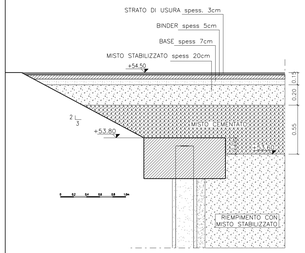

PARTICOLARE 1
DETTAGLIO IMPERMEABILIZZAZIONE SOLETTA DI COPERTURA

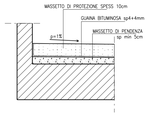

PARTICOLARE RIPRESE DI GETTO SOPRA FALDA

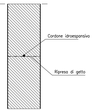

PARTICOLARE RIPRESE DI GETTO SOTTO FALDA

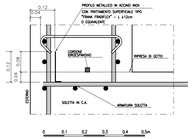

PIANTA a quota +37.25
(Scala 1:50)

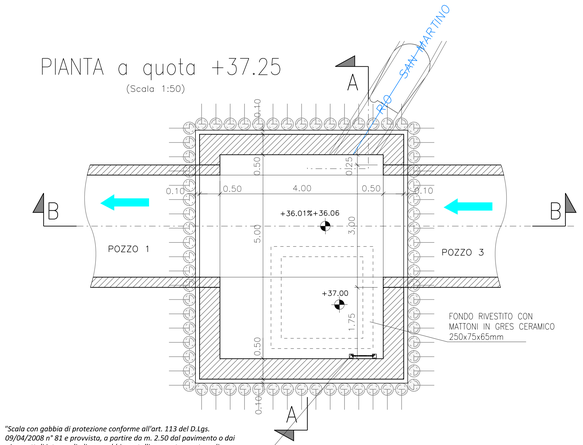

"Scala con gabbia di protezione conforme all'art. 113 del D.Lgs. 09/04/2008 n° 81 e provvista, a partire da m. 2.50 dal pavimento o dai pianerottoli intermedi, di una gabbia metallica avente aperture di ampiezza tale da impedire la caduta accidentale della persona verso l'esterno; montanti in tubo di alluminio elettrosaldato e pioli in tubo di alluminio estruso antisdrucciolo distanti non meno di 15 cm dalla parete."

"Pianerottolo intermedio con parapetto di sicurezza di altezza 1.10 m"

PIANTA a quota +44.00
(Scala 1:50)

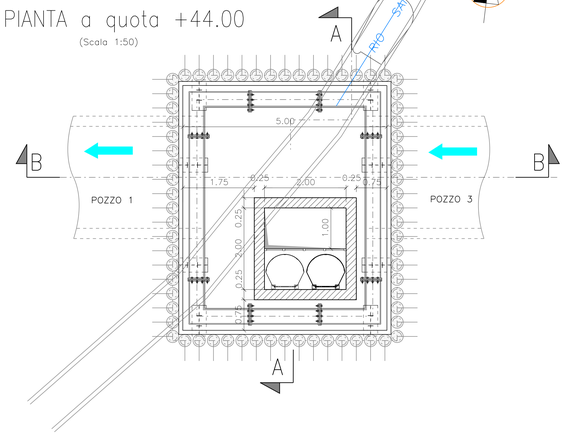

NEL CASO IN CUI A SEGUITO DELLE DEFORMAZIONI DELLE PARATIE NON RISULTI POSSIBILE RISPETTARE LE DIMENSIONI GEOMETRICHE IN PIANTA DEI MANUFATTI DEFINITIVI, QUESTE DOVRANNO ESSERE ADEGUATE GARANTENDO IL RISPETTO DEGLI SPESSORI STRUTTURALI PREVISTI IN PROGETTO

SEZIONE A–A
(Scala 1:50)

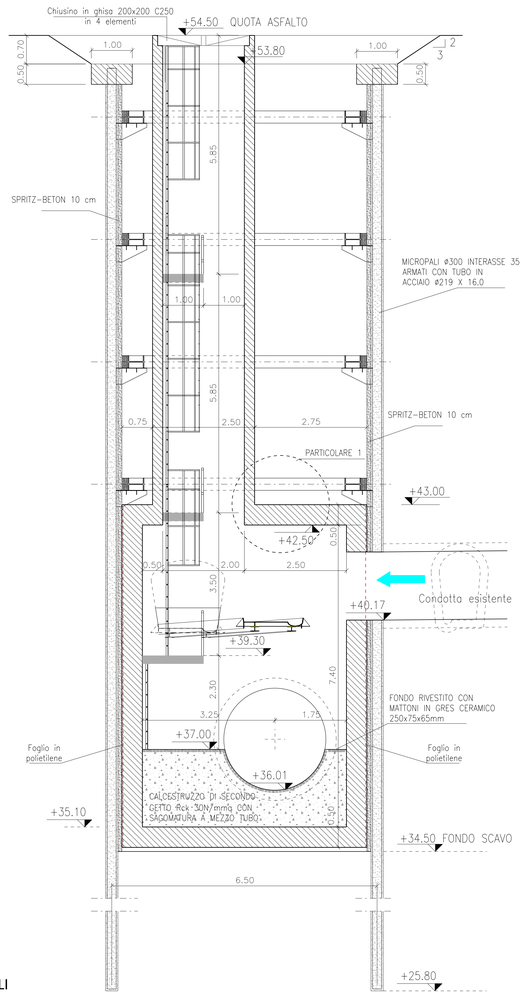

SEZIONE B–B
(Scala 1:50)

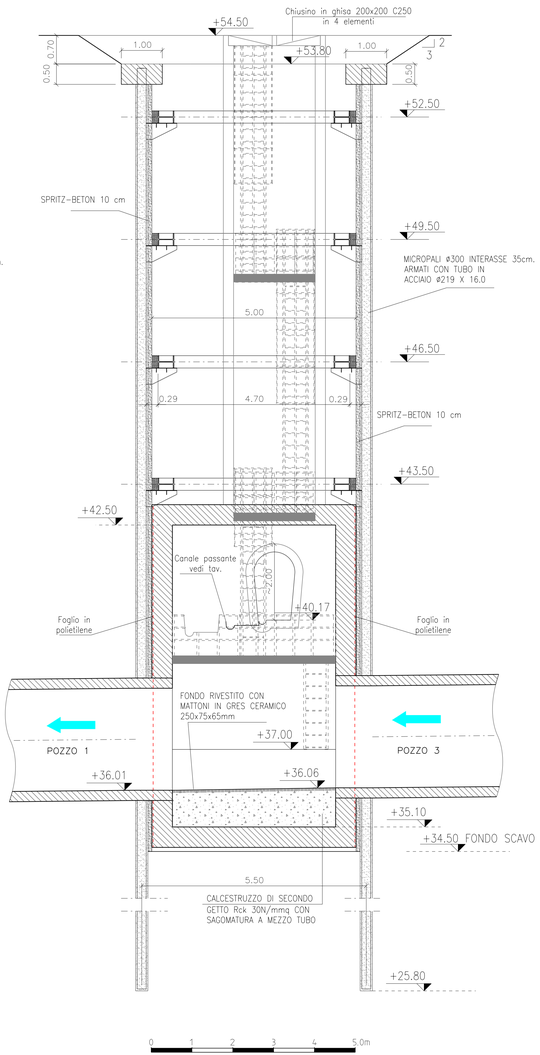

Planimetria di riferimento

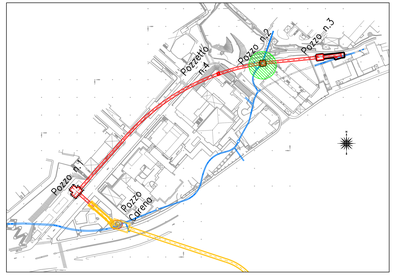

Revisione	Data	Oggetto revisione			
0	02/2017	Emissione	Accordini	Bisi	Venturini

COMUNE DI GENOVA

OPERE DI SISTEMAZIONE IDRAULICA DEL RIO NOCE NEL TRATTO COMPRESO TRA LA SCUOLA D'INFANZIA DELIA REPETTO IN SALITA SUPERIORE DELLA NOCE ED IL POZZO CARENA MEDIANTE REALIZZAZIONE DI UNA GALLERIA BY-PASS

AREA TECNICA - DIREZIONE OPERE IDRAULICHE E SANITARIE

Dirigente: **Ing. Stefano PINASCO**

PROGETTISTI:
A.T.I.
TECHNITAL S.p.A. (Capogruppo mandataria)
STUDIO MAJONE INGEGNERI ASSOCIATI
SGI STUDIO GALLI INGEGNERIA S.r.l.

RESPONSABILE UNICO PROCEDIMENTO: **Ing. Stefano PINASCO**

Staff tecnico
TECHNITAL S.p.A. (Capogruppo mandataria)
Ing. S. Venturini
STUDIO MAJONE INGEGNERI ASSOCIATI
Ing. D Cerlini - Ing. M. Ferrari
SGI STUDIO GALLI INGEGNERIA S.r.l.
Ing. A.Galli

Oggetto della tavola
BY-PASS RIO NOCE E OPERE IN VIA SALITA SUPERIORE DELLA NOCE
POZZO 2
STRUTTURA DEFINITIVA
CARPENTERIA

Elaborato: TECHNITAL S.p.A.
Dott. Ing. Simone Venturini

Scala: 1:50

Data: Febbraio 2017

Progetto Esecutivo

Tavola N°: PE.DS.235

Codice GULP	Codice Commessa Precedente	Revisione
12383	DSU100	0

I DISEGNI E LE INFORMAZIONI IN ESSI CONTENUTE SONO PROPRIETA' ESCLUSIVA DEL COMUNE DI GENOVA E NON POSSONO ESSERE MODIFICATI, RIPRODOTTI, RESI PUBBLICI O UTILIZZATI PER USI DIFFERENTI DA QUELLI PER I QUI SONO STATI REDATTI, SALVO AUTORIZZAZIONE SCRITTA.